

L'Accueil Mères et Enfants (AME) de l'EPDSAE

accueille des femmes enceintes et des mères isolées avec enfant(s) de moins de trois ans qui ont besoin d'un soutien matériel et psychologique notamment parce qu'elles sont sans domicile.

Des dispositions sont mises en œuvre pour préserver ou restaurer la place du père dans l'intérêt de l'enfant selon l'article L 222- 5 alinéa 4 du Code de l'Action Sociale et des Familles.

Il peut accompagner jusqu'à 162 familles.

Il se répartit sur plusieurs territoires du Département du Nord dans des dispositifs diversifiés (service d'évaluation, hébergement, accompagnement à domicile).

L'Etablissement Public Départemental pour Soutenir, Accompagner, Eduquer (EPDSAE)

exerce une mission de service public.

L'EPDSAE a été créé en 1982, il intervient dans les grands secteurs de l'action sociale : la Prévention, le Handicap et la Protection de l'Enfance. Il comprend 16 établissements et services.

L'établissement accueille des enfants et des adultes, 7 jours/7 et 24h/24.

Il réalise 5000 accompagnements par an.

L'EPDSAE apporte :

- Des accompagnements diversifiés
- Une réponse aux besoins des habitants du département
- Une meilleure cohérence grâce à la territorialisation
- La valorisation des compétences du personnel



Soutenir, Accompagner, Eduquer

Pour toute information :

Accueil Mères et Enfants de l'EPDSAE

1 bis rue Lalo 59130 Lambersart

☎ 03.28.80.60 - ☎ 03.28.38.80.69

✉ lambersart@epdsae.fr

Ils soutiennent
cette journée :



9h00 - 12h30
«Ferme du Mont Garin»
210, Rue de Verlinghem,
59130 Lambersart

14h00 - 16h30
Accueil Mères et Enfants de l'EPDSAE
1, bis rue lalo
59130 Lambersart

3^{ÈME} JOURNÉE
DE LA PETITE ENFANCE

Vendredi 18
Novembre
2016
de 9h00
à 16h30

MATIN

PLAN D'ACCÈS

APRÈS-MIDI

De l'Accueil Mères et Enfants au Centre Parental

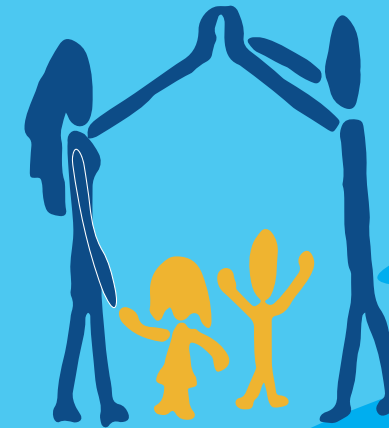

L'Accueil Mères et Enfants vous
attend à 9h00 à l'Espace
«Ferme du Mont Garin»
210, Rue de Verlinghem
59130 Lambersart

PROGRAMME

De l'Accueil Mères et Enfants au Centre Parental

Animateur : Bertrand Coppin,
Directeur général de l'Institut
Régional du Travail Social (IRTS)
des Hauts de France.

Pour sa 3^{ème} de la journée petite enfance, l'Accueil Mères et Enfants (AME) de l'EPDSAE organise une journée de réflexion et d'ateliers pratiques consacrée à :

De l'Accueil Mères et Enfants au Centre Parental

En lien avec les évolutions de la société, tout particulièrement en matière de parentalité, et de récentes avancées législatives, l'évolution d'un accueil mères et enfants vers un centre parental promet un projet pour l'enfant, une nouvelle considération de sa place et de celle de ses parents. Ce changement s'accompagne d'une réflexion sur l'organisation des institutions, sur les outils utilisés et sur les pratiques professionnelles.

Comment soutenir aujourd'hui le couple parental alors qu'hier l'accompagnement était exclusivement centré sur la mère et son enfant ?

Comment inscrire le projet de l'AME dans l'évolution culturelle, sociale, économique et législative du secteur social ?

Comment accompagner les institutions et les professionnels dans le changement de conception de la protection de l'enfance ?

INSCRIPTIONS :

Cette manifestation est gratuite et ouverte à tous :

Accueil Mères et Enfants de l'EPDSAE

Tél : 03 28 38 80 60

lambertart@epdsae.fr

9H00 - 12H30 : UNE DYNAMIQUE DES COMPÉTENCES PARENTALES ET DES NOUVELLES PRATIQUES

9H00 : Introduction de la journée : Thierry Fontaine, Directeur de l'AME de l'EPDSAE.
Jean-Marc Briatte, Directeur général de l'EPDSAE par intérim.

9H30 - 12H30 :

1. Les recherches sur les dynamiques d'accompagnement en centre maternel et en centre parental

Claire Ganne et Nathalie Thiery, Maîtresses de conférences en Sciences de l'éducation - Centre de Recherche Education et Formation - Université Paris Ouest Nanterre la Défense.
Témoignages de familles anciennement accompagnées par le Dahlia.

2. Le projet pour l'enfant : un accompagnement partagé

Jean Pierre Blaevoet, Directeur honoraire de l'IRTS des Hauts de France, docteur en psychologie; Benoit Bosquart, psychologue à l'AME et Alain Villalonga, Cadre Socio Educatif à l'AME.

Témoignages de familles.

3. Un centre parental à l'EPDSAE : une réponse innovante aux besoins des familles.

Frédéric Van Der Borgh, Vice-Président de la Fédération Nationale des Centres Parentaux, Psychologue; Frédérique Ledoujet-Thomas, maître de conférence à la Faculté de Droit et membre du Centre de Recherches Droits et Perspectives du Droit (CRDP) de l'Université de Lille 2; Catherine Joliveau, adjointe pédagogique à l'AME et Thierry Fontaine, directeur de l'AME.

Témoignages de familles.

Conclusion : Maxime Cabaye, Président du Conseil d'Administration de l'EPDSAE.

12H30 - 14H00 : Déjeuner libre

14H00 - 16H30 : LE PROJET POUR L'ENFANT : SA CONSTRUCTION EN ACTION !

Les ateliers de la journée de la petite enfance

Atelier sens et espace : «J'observe mon enfant, je repère mes compétences paternelles et maternelles»

Atelier
sens et
espace

1^{ère} séance de 14h30 à 15h15

2^{ème} séance de 15h30 à 16h15



1^{ère} séance de 14h30 à 15h15

2^{ème} séance de 15h30 à 16h15

Atelier
gestes et
paroles

Atelier gestes et paroles : «Je suis père, je suis mère et je partage une histoire avec mon enfant»

Les ateliers seront suivis d'un temps d'échange, de retours d'expériences qui se déroulera dans le hall central.